

國軍退除役官兵輔導委員會榮民森林保育事業管理處 棲蘭山100線林道15K工作站申請住宿作業須知

105年3月3日森企字第1050000807號函發布施行

106年7月24日森企字第1060002742號函修訂

109年7月15日森企字第1090002816號函修訂

- 一、國軍退除役官兵輔導委員會榮民森林保育事業管理處(以下簡稱本處)所轄棲蘭山100線林道15k工作站(以下簡稱本工作站)提供借宿使用，為利管理，訂定本作業須知。
- 二、本工作站提供災害救難、執行公務機關、學術研究單位、大專院校教育機構、環境教育團體及承攬本處業務廠商申請使用，如遇有特殊公務需求，本處得取消住宿申請，申請人應配合遵守規範。
- 三、住宿申請須於10天前備妥相關資料(計畫書、人員名冊)函文本處申請，經核准後始得進入棲蘭山100線林道，並依本作業須知規定辦理。
- 四、本工作站每人每宿收取清潔維護費新台幣貳佰伍拾元整，如公務使用(含承攬本處業務廠商、學術研究、學生實習及本處員工親友等)得優惠實收每宿清潔維護費新台幣壹佰元整。
- 五、本工作站內設有A、B兩區共計三十六個床位，A區主要提供災害救難、執行公務機關、學術研究單位、大專院校教育機構及環境教育團體使用B區主要提供承攬本處業務廠商住宿使用，於入區時出示身分證明文件及核准公文交由100線守衛站核對，並填妥切結書交守衛站收執，領取鑰匙。
- 六、本工作站備有廚房及浴室提供借宿人員炊事及沐浴使用，惟夏季枯水期，請借宿人員節約用水。炊煮時請小心用火，謹防發生森林火災，本工作站提供壁爐使用，其餘地點嚴禁生火，如因前述不當用火行為發生森林火災，將依森林法第53條規定，處二年以下有期徒刑、拘役或科新台幣三十萬元以下罰金及求償損失。
- 七、本工作站僅提供借宿之服務，借宿期間人員之財物請自行妥為保管，如有遺失，本處不負管理之責。
- 八、請領隊協助本處管理人員共同維護山區及周圍環境清潔並約束隊員愛護公務，離開本工作站須填列環境清潔檢查表(如附件一)，未依規定辦理環境清潔作業本處得拒絕該團體及人員爾後入區及借宿申請
- 九、申請借宿人員離開棲蘭山100線林道時，請至100線守衛站繳交借宿期間清潔維護費(收費計至歸還鑰匙之前一日止)及15K工作站環境清潔檢查表並歸還鑰匙，守衛站依規定開立收據，如有發現未給收據或超收等不法情事，請向本處政風單位檢舉(電話：03-9375115)。
- 十、本作業須知經本處核定後實施修正時亦同。

棲蘭山 100 線林道 15K 工作站環境清潔檢查表

借宿人員請愛護本工作站公物，並將垃圾自行帶下山，共同維護山區及周圍環境清潔，請領隊使用本表檢查設施及環境清潔，並於離開棲蘭山 100 線林道時，繳交本表予 100 線守衛站人員收執，倘未依規定辦理環境清潔作業，本處得拒絕該團體及人員爾後入區及借宿申請。

一、房間	環境清潔事項是否已完成
房間內是否整理清潔	<input type="checkbox"/> 是 <input type="checkbox"/> 否
二、廚房	
1. 炊事用具是否清洗乾淨歸回原位	<input type="checkbox"/> 是 <input type="checkbox"/> 否
2. 瓦斯爐是否關閉	<input type="checkbox"/> 是 <input type="checkbox"/> 否
3. 垃圾、廚餘是否打包帶下山	<input type="checkbox"/> 是 <input type="checkbox"/> 否
三、1 樓平面環境	
1. 桌椅是否排列整齊擦拭清潔	<input type="checkbox"/> 是 <input type="checkbox"/> 否
2. 壁爐是否已無殘火	<input type="checkbox"/> 是 <input type="checkbox"/> 否
3. 地板是否已打掃完畢	<input type="checkbox"/> 是 <input type="checkbox"/> 否
4. 浴廁是否清潔	<input type="checkbox"/> 是 <input type="checkbox"/> 否
5. 總電源是否已關閉	<input type="checkbox"/> 是 <input type="checkbox"/> 否
6. 門窗是否已關上	<input type="checkbox"/> 是 <input type="checkbox"/> 否

年 月 日 時 分
領隊簽名_____

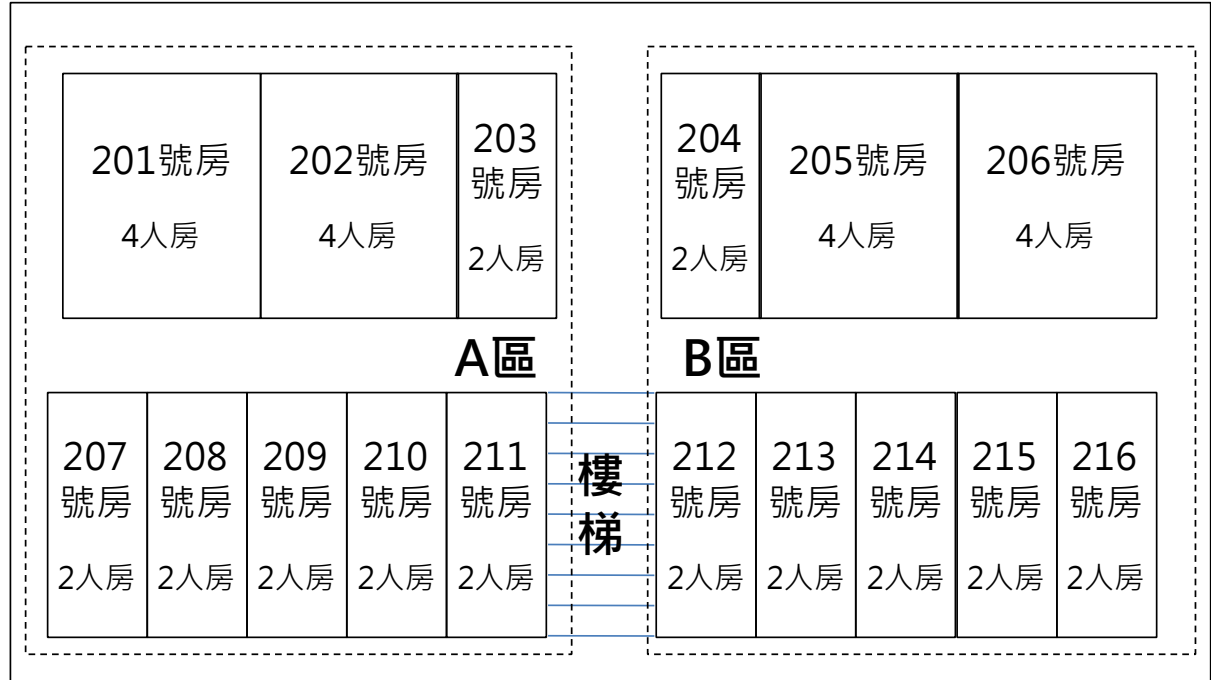

二樓平面圖

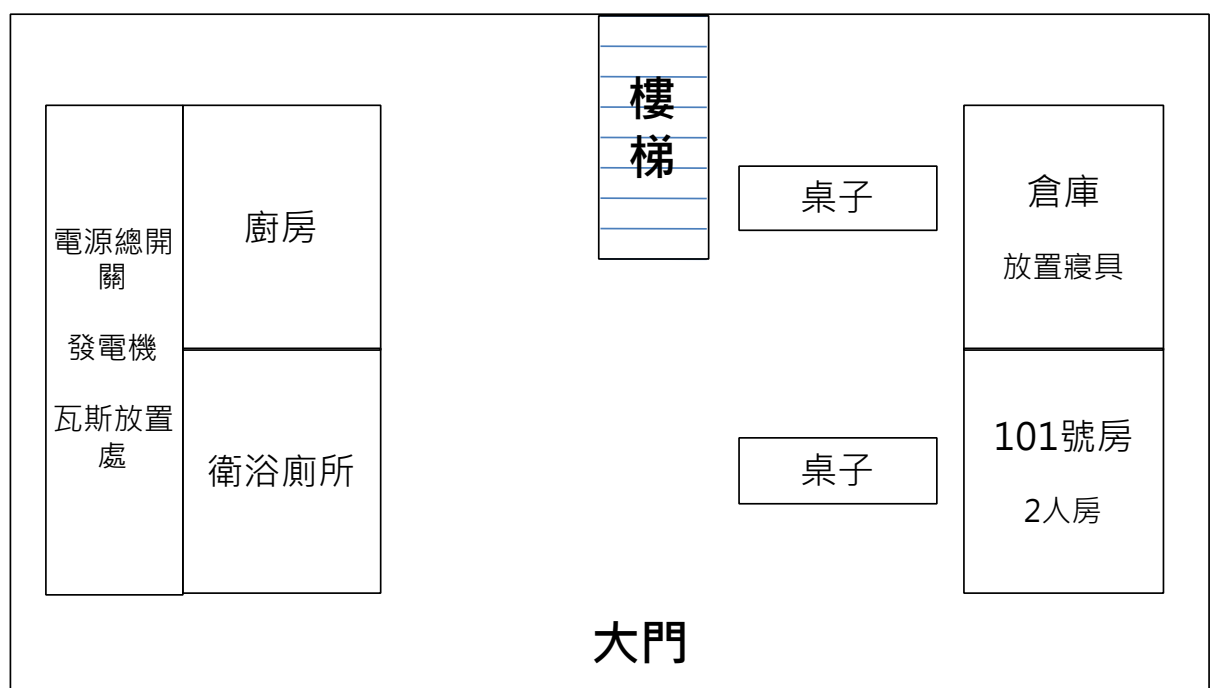

一樓平面圖