

# 瀕臨絕種保育類野生動物重大病害緊急應變小組組織架構圖(修正前)

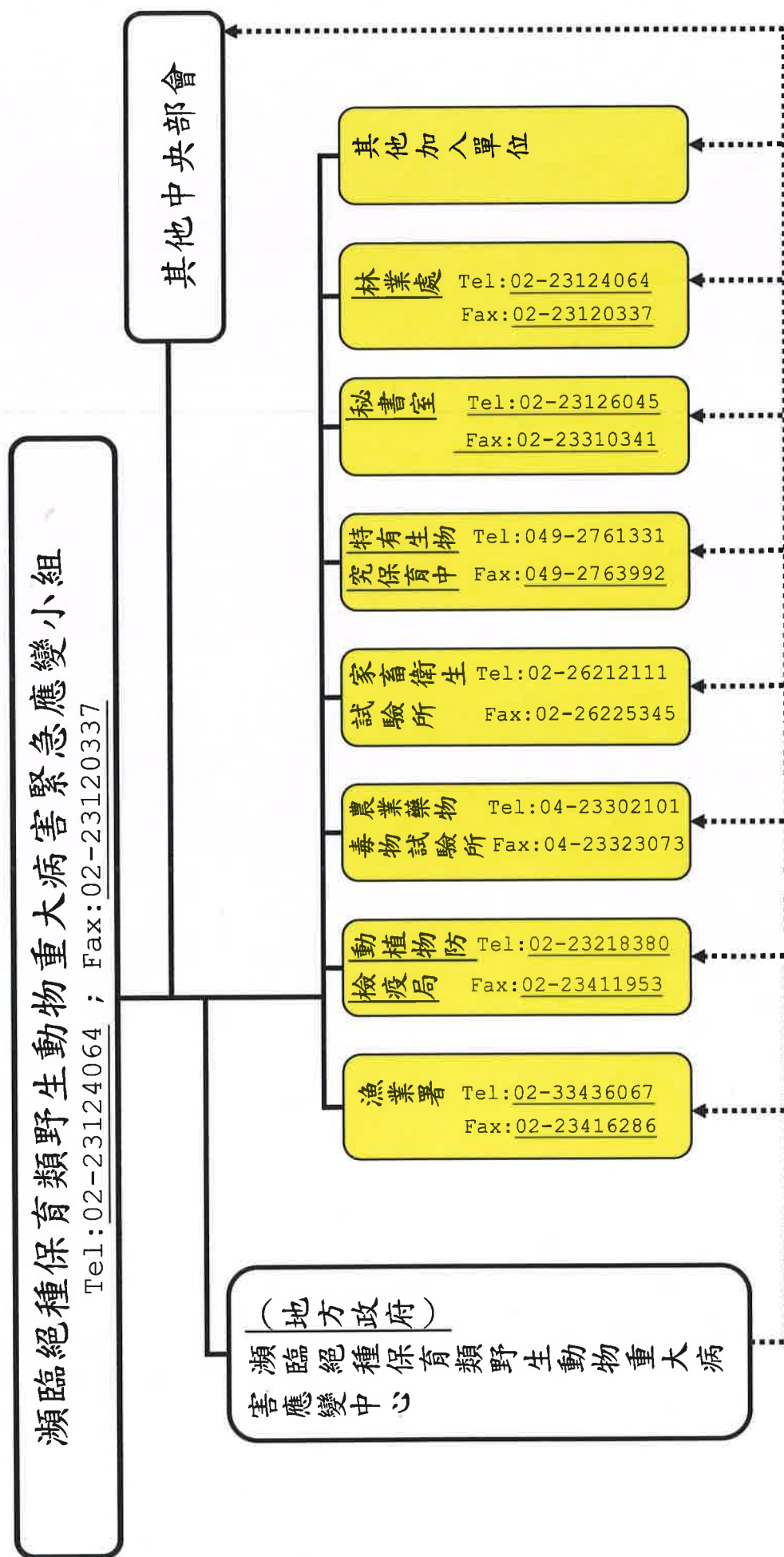

行政院農業委員會瀕臨絕種保育類野生動物重大病害緊急應變小組  
瀕臨絕種保育類野生動物重大病害通報單(格式)

此 致		通報時間	年 月 日 時 分		
<input type="checkbox"/> 召集人 <input type="checkbox"/> _____ 縣(市)長 <input type="checkbox"/> 漁業署署長 <input type="checkbox"/> 動植物防疫檢疫局局長 <input type="checkbox"/> 農業藥物毒物試驗所所長 <input type="checkbox"/> 家畜衛生試驗所所長 <input type="checkbox"/> 特有生物研究保育中心主任 <input type="checkbox"/> 秘書室主任 <input type="checkbox"/> 林業處處長 <input type="checkbox"/> 其他 _____		通報別	<input type="checkbox"/> 初報 <input type="checkbox"/> 續報 (   ) <input type="checkbox"/> 結報		
		通報人員	單位： 職稱： 姓名：		
		電話	(XX) XXXX-XXXX	傳真	(XX) XXXX-XXXX
發生時間	年 月 日 午 時 分				
發生地點					
動物種類					
病害情形	死亡數： 傷病數： 其他狀況：				
現場狀況					
請求協助事項	<input type="checkbox"/> 無 <input type="checkbox"/> 有，機關(單位)： 支援事項：				
備註					

- 本表為農委會通報地方政府使用。
- 含本頁及其他傳真資料共 (   ) 頁。

(機關全銜)

瀕臨絕種保育類野生動物重大病害緊急通報單 (格式)

此 致		通報時間		年 月 日 時 分	
<input type="checkbox"/> 農委會瀕臨絕種保育類野生動物重大 病害緊急應變小組 <input type="checkbox"/> 其他單位：		通報別		<input type="checkbox"/> 初報 <input type="checkbox"/> 續報 (   ) <input type="checkbox"/> 結報	
		連絡人員		單位： 職稱： 姓名：	
		電話		(XX) XXXX-XXXX   傳真   (XX) XXXX-XXXX	
		發生時間		年 月 日 午 時 分	
發生地點					
地方緊急應變 中心召集人		單位：                      職稱：                      姓名：                      聯繫電話：			
動物種類					
病害情形		死亡數： 傷病數： 其他狀況：			
現場狀況					
請求支援事項		<input type="checkbox"/> 無 <input type="checkbox"/> 有，機關(單位)： 支援事項： 所需人員： 裝備及器材： 救助人力抵達地點： 報到聯繫單位： 聯繫電話：			
應變措施		<input type="checkbox"/> 未成立地方緊急應變中心 <input type="checkbox"/> 成立地方緊急應變中心 (   年   月   日   時   分 ) <input type="checkbox"/> 解除地方緊急應變中心 (   年   月   日   時   分 ) <input type="checkbox"/> 其他作為：			
備 註					

- 本表為通報農委會使用，各機關通報表格得自行參酌修正或併案傳送。
- 含本頁及其他傳真資料共 (   ) 頁。