

附件一、農產品受進口損害申請案件審查流程

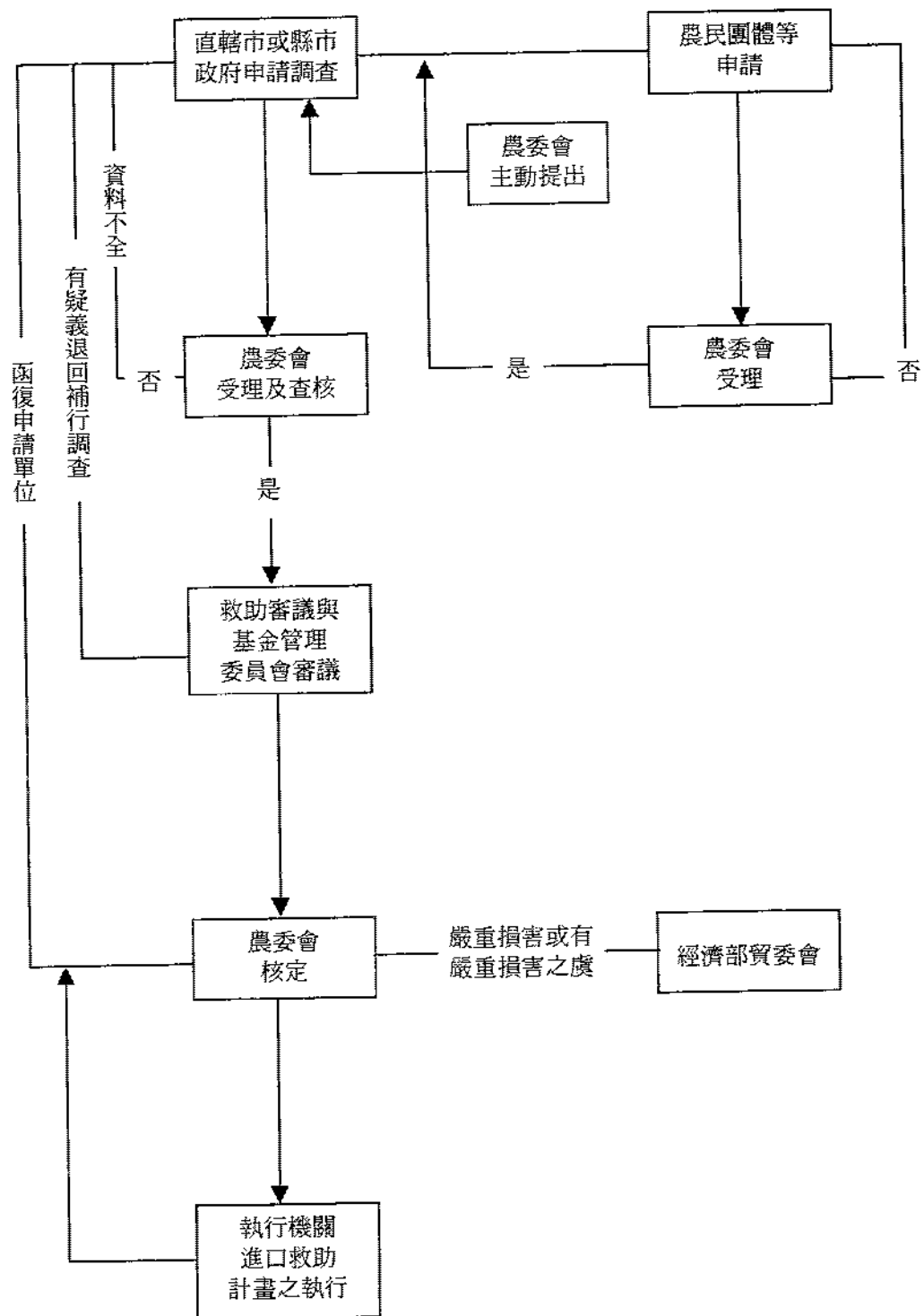

附件二、農產品受進口損害救助申請書

申請日期： 年 月 日

一、申請救助單位：

申請單位名稱				(加蓋印信)
地 址				
負 責 人		電 話		
聯 絡 人		電 話		

二、受害農產品產業名稱及基本資料：

	產 品 名 稱	生 產 規 模	戶 數	其 他	備 註
農 產 品					
農 產 加 工 品					

填寫說明：

1. 農產品之「生產規模」以種植面積(公頃)、養畜頭數(頭數)、養殖面積(公頃)、漁船數(艘)等填入。
2. 農產加工品之「生產規模」以年產量(公噸)、年產值(元)等填入。

三、受害期間：

_____年_____月_____日至_____年_____月_____日止

四、受害原因：

- ☐ 因受進口相同農產品或加工品之受害。
- ☐ 其他：

五、受害區域：

六、損害現況資料：

項 目	受害期間 年 月起 至 年 日止							
	月	月	月	月	月	月	月	平均
進口量（公噸）								
生產量（公噸）								
庫存量（公噸）								
消費量（公噸）								
產地價格（元／公斤、隻、頭）								
生產成本（元／公斤、隻、頭）								
直接生產成本（元／公斤、隻、頭）								
其他								

資料來源：

填表說明：

- (1)本表格可視需要增列欄位。
- (2)如有推估資料，請說明其方法。
- (3)各項資料必須註明資料來源。
- (4)消費量係等於「國內生產量」加上「進口量」再扣除「出口量」與「庫存增量」。

七、近三年相關資料：

項 目	前第一年同期平均	前第二年同期平均	前第三年同間平均
進口量（公噸）			
生產量（公噸）			
庫存量（公噸）			
消費量（公噸）			
產地價格（元／公斤、隻、頭）			
生產成本（元／公斤、隻、頭）			
直接生產成本（元／公斤、隻、頭）			
其他			

資料來源：

填表說明：

- (1)本表格可視需要增列欄位。
- (2)所謂同期係配合申請受害之期間。
- (3)如有推估資料，請說明其方法。
- (4)各項資料必須註明資料來源。

八、其他相關資料：

1. 受害產品有無參加共同運銷 ☐有 ☐無
2. 受害產品有無契作 ☐有 ☐無
3. 受害地區有無產銷公共設施 ☐有 ☐無，如有，請列舉：

九、建議救助方式：

1. ☐補助有關產品之☐分級☐包裝☐收購☐加工☐運輸☐儲存☐銷售☐廢棄或☐銷燬；建議數量量為公斤（請說明）
2. ☐補助調節生產或☐輔導生產者轉作☐轉業或☐職業訓練☐其他產業調整措施（請說明）
3. ☐補助建設相關之農產品產銷公共設施，名稱：（請說明）
4. ☐直接給付：（請說明）
5. 其他救助措施：（請說明）

十、其他：

附件三、農產品受進口損害調查報告

一、調查單位及日期：

____年____月____日至____月____日止

二、調查成員及聯絡電話：

____ (主持人) 電話：____
 ____ 電話：____
 ____ 電話：____
 ____ 電話：____

三、查證地點：

四、調查結果：

(一)有無構成有損害或損害之虞之意見

- ☐有 (請說明理由) _____
☐無 (請說明理由) _____

(二)資料查證結果：

1.受害期間

項 目	受害期間 年 月 起 至 年 月 止							
	月	月	月	月	月	月	月	平均
進口量 (公噸)								
生產量 (公噸)								
庫存量 (公噸)								
消費量 (公噸)								
產地價格 (元/公斤、隻、頭)								
生產成本 (元/公斤、隻、頭)								
直接生產成本 (元/公斤、隻、頭)								
其他								

資料來源：

填表說明：

- (1)本表格資料如經調查結果與申請單位所填報完全相同，則請註明後，不必重複填報。
- (2)本表格可視需要增列欄位。
- (3)如有推估資料，請說明其方法。
- (4)各項資料必須註明資料來源。
- (5)消費量係等於「國內生產量」加上「進口量」再扣除「出口量」與「庫存總量」

2.近三年同期相關資料：

項 目	前第一年同期平均	前第二年同期平均	前第三年同期平均
進口量（公噸）			
生產量（公噸）			
庫存量（公噸）			
消費量（公噸）			
產地價格（元／公斤、隻、頭）			
生產成本（元／公斤、隻、頭）			
直接生產成本(元／公斤、隻、頭)			
其他			

資料來源：

填表說明：

- (1)本表格資料如經調查結果與申請單位所填報完全相同，則請註明後，不必重複填報。
- (2)本表格可視需要增列欄位。
- (3)所謂同期係配合申請受害之期間。
- (4)近三年同期資料中，如有異常年月之資料，必須特別列明，並說明異常之原因。
- (5)如有推估資料，請說明其方法。
- (6)各項資料必須註明資料來源。

(三)採取或不採取救助措施之建議

☐不採取（請說明理由）_____

☐採取（請說明理由）_____

(四)採取救助措施之建議：

- 1.救助方式
- 2.救助對象與範圍
- 3.救助期限
- 4.救助標準

(五)其他：

附件四、農產品進口損害查核報告

查 核 項 目	本 會 查 核 及 處 理 意 見	審 議 結 論
<p>一、資料之複（查）核</p> <p>二、損害（或有損害之虞）衡量指標之計算（參考附件四之一）</p> <p>三、受損與進口因果關係之說明（參考附件四之一）</p> <p>四、受害區域範圍之查核</p> <p>五、建議與結論</p> <p>（一）有無構成損害（或有損害之虞）之意見</p> <p>（二）採取或不採取救助措施之意見</p> <p>（三）其他</p>		

附件四之一、農產品受進口損害（或有損害之虞）之衡量指標及其試算建議

衡 量 指 標	計算結果（含計算過程）	審 議 結 論
<p>一、判斷進口有否增加</p> <p>指標一：</p> $Z_1 = \frac{I - I_0}{C_0} \times 100\%$ <p>或</p> <p>指標二：</p> $Z_1 = \frac{I - I_0}{I_0} \times 100\%$ <p>其中，</p> <p>Z_1：進口增加率；</p> <p>I：該產品於特定期間進口量；</p> <p>I_0：該產品前三年同期平均進口量；</p> <p>C_0：該產品前三年同期平均消費量；</p> <p>二、判斷進口是否造成損害（受損與進口之因果關係）</p> <p>指標一：</p> $Z_2 = \frac{P - P_0}{P_0} \times 100\%$ <p>指標二：</p> $Z_3 = \frac{Q - Q_0}{Q_0} \times 100\%$ <p>指標三：</p> $Z_4 = \frac{S - S_0}{C_0} \times 100\%$ <p>指標四：（由試算單位視需要提出）</p> <p>其中，</p> <p>Z_2：產地價格變動率；</p> <p>Z_3：生產量變動率；</p> <p>Z_4：庫存量變動率；</p> <p>P：該產品於特定期間產地價格；</p> <p>P_0：該產品前三年同期平均產地價格；</p> <p>Q：該產品於特定期間生產量；</p> <p>Q_0：該產品前三年同期平均生產量；</p>		

<p>量；</p> <p>S：該產品於特定期間庫存量；</p> <p>S₀：該產品前三年同期平均庫存量；</p> <p>綜合說明：（非量化因素之考量，並討論進口與損害之因果關係）</p> <p>三、損害程度之估計</p> <p>綜合指標：</p> $X = \sum W_i \cdot Z_i$ <p>其中，W 為權數，Z 為指標，i 為項數。Z₁ 至 Z₄ 之定義同前，Z₅ 定義如下：</p> $Z_5 = \frac{P - O_0}{O_0} \times 100\%$ <p>其中</p> <p>Z₅：產地價格與生產成本比較變動率；</p> <p>O₀：該產品前三年同期平均生產成本；</p> <p>又 Z₆ 為其他指標，由調查單位就受害產品性質逕自訂定之。</p> <p>有關權數大小，W₁ 至 W₃ 依次為 0.5，-0.3，及 -0.2 計之，如加入 W₄ 至 W₆，則權數大小宜由就受理產品之特性，述明理由逕行調整。</p> <p>另 W₄ 與 W₅ 依次為正與負值，W₆ 則視其性質決定其正負。</p>		
--	--	--

填寫說明：

- (1)進口量、消費量、價格、生產量與庫存量等如無前三年完整之資料，得以前一年或前兩年替代；同時必須排除異常年之資料，以示客觀及公正。
- (2)所謂同期，係配合該產品申請受害之期間，以求計算資料之一致性。
- (3)價格資料以名目價格計算之。
- (4)有關「判斷進口是否損害」乙節，由於農、林、漁、牧產品種類繁多，產品特性不一，加以因地域不同，以致加重損害認定之複雜性；又部份產品或因農民自行調整，或因生產環境改變，或因配合政府產業結構與環保政策需要調整等，凡此皆屬無法量化之因素，均須由查核單位輔以專業知識審慎判定。
- (5)有關計算綜合損害程度權數之比重大小，可由查核單位就受理產品之特性討論修正後送「農產品救助審議委員會」審查，委員會得經決議後修正。

附件五、八十五年度農產品受進口損害救助計畫

一、計畫名稱

二、計畫編號

三、計畫依據

四、執行機關、執行人與計畫主辦人

執行機關 執行人 執行人職稱 計畫主辦人 計畫主辦人職稱

五、計畫聯絡人

機關名稱：

姓名：

職稱：

電話：

六、救助期限

年 月 日至 年 月 日

七、救助地點

八、救助計畫內容

(一)救助方式：

(二)救助對象及範圍：

(三)救助標準：

(四)救助重要工作項目：

重要工作項目	工 作 數 量		預 算	實 施 地 區			
	單位	全程計畫目標 ()年()月至() 年()月()日	本年度預定目標 (千元)	省市	縣市	鄉鎮	其他

(五)實施方法與步驟

(六)預定進度：

重要工作項目	工作比重%	預 定 進 度	84 年		85 年		備 註
			7-9 月	10-12 月	1-3 月	4-6 月	
		工作量或內容					
		累 計 百 分 比					
		工作量或內容					
		累 計 百 分 比					
累 計 總 進 度	百 分 比						

九、計畫經費分類（單位：千元）

經費類別	經常門	資本門
補助費		
委辦費		

十、預算細目（單位：千元）

預算科目代號	預 算 科 目	中			央	說	明
		經常	資本	合計			
合 計							

附件六、農產品救助審議委員會專案審議委員名單

填報日期：

填報單位：

審議救助案名稱：_____

申請單位：_____

單 位	姓 名	職 稱	推 薦 理 由	備 註